МИНИСТЕРСТВО ЗДРАВООХРАНЕНИЯ РОССИЙСКОЙ ФЕДЕРАЦИИ
ФГБОУ ВО «Дагестанский государственный медицинский университет» Минздрава России
DAGESTAN STATE MEDICAL UNIVERSITY

Российское общество симуляционного обучения в медицине

XI съезд РОСОМЕД и
Международная конференция

«Опыт организации и внедрения технологий Wetlab в структуру симуляционного центра в ФГБОУ ВО ДГМУ Минздрава России»

Койчуев Расул Абакарович

руководитель Федерального аккредитационного центра ДГМУ

Махачкала -2022 г.

WetLab – как план?

(с момента становления симуляционного центра)

Поддержка руководства Вуза

С чего начать ?

Структура нормативно-правового и методического регулирования технологий WetLab в медицинской практике

Закон РФ от 14.05.1993 N 4979-1 (ред. от 02.07.2021) "О ветеринарии" (с изм. и доп., вступ. в силу с 01.01.2022)

Учебно-методические пособия по ветеринарной анестезии

Научные статьи, методические рекомендации

Подготовка помещений

1. Карантинный виварий

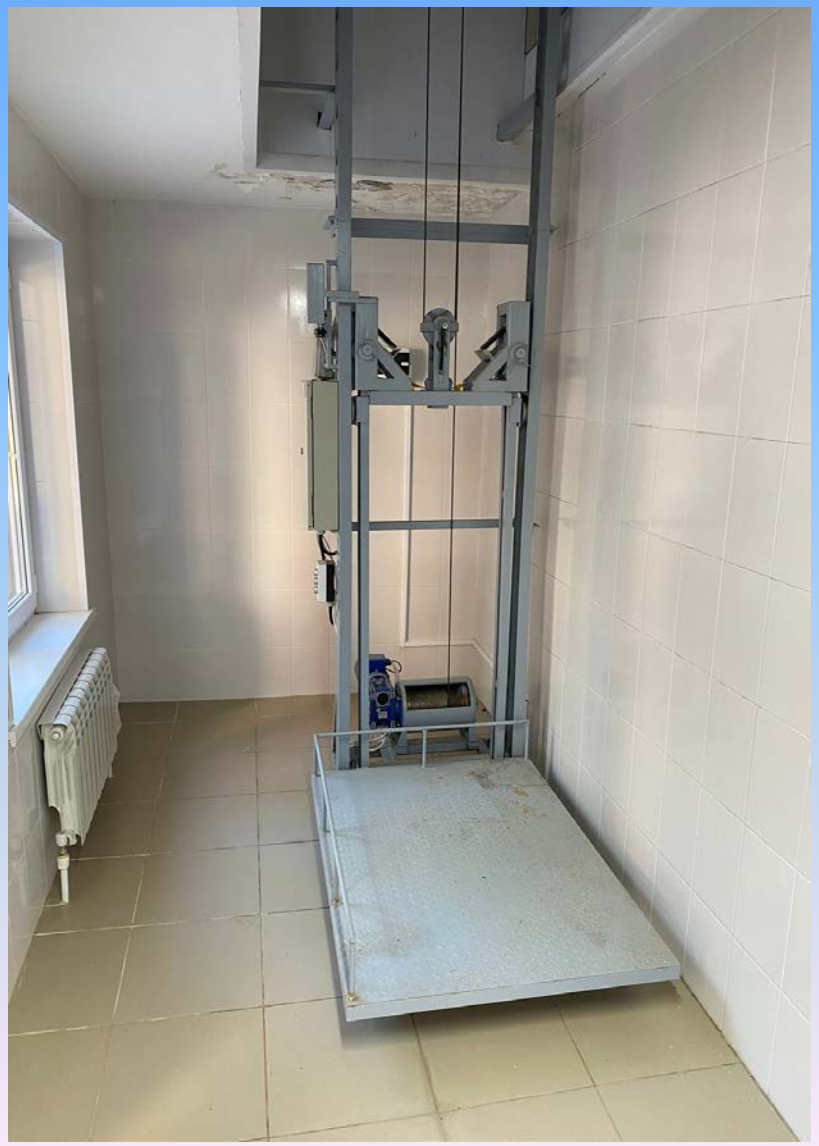

Подготовка помещений

2. Операционный блок

3. Оборудование

(бюджет был скромный немногим более 5 млн рубл)

Открытие

3 марта 2020 г.

Будни операционной

«Подводные камни»

- 1. Наркоконтроль
- 2. Ветеринарные: допуск, контроль, утилизация
- 3. Штатное расписание
- 4. Борцы за права животных

БЛАГОДАРЮ ЗА ВНИМАНИЕ!

Российское общество симуляционного обучения в медицине

Койчуев Расул Абакарович,
e-mail: rasul_k78@mail.ru

НЕУДАЧИ И ОСЛОЖНЕНИЯ ПРИ
СОЗДАНИИ
ПНЕВМОПЕРИТОНЕУМА

Научно-

Научно-
образовательный
инновационный
центр
Научно-
образовательный
инновационный
центр
Научно-
образовательны
инновационный
центр

СПАСИБО ЗА ВНИМАНИЕ!

Российское общество симуляционного обучения в медицине

Койчуев Расул Абакарович,
e-mail: rasul_k78@mail.ru